proposta didàctica

animallibres

FITXA DEL LLIBRE

TÍTOL DE L'OBRA: .....

AUTOR: .....

IL·LUSTRADOR: .....

EDITORIAL ANIMALLIBRES

COL·LECCIÓ: ..... NÚM.: .....

ACTIVITATS

1. Qui és el protagonista del llibre?

.....

2. Amb qui viu?

.....

3. Quina particularitat tenen els noms d'en Valeri i l'Elvira?

.....

.....

.....

.....

4. Què troba en Valeri al seu edifici quan torna de l'escola al primer capítol?

.....

.....

.....

5. Encercla els adjectius que pensis que defineixen millor a l'Elvira.

descarada tímida introvertida

alegre xerraire simpàtica seriosa

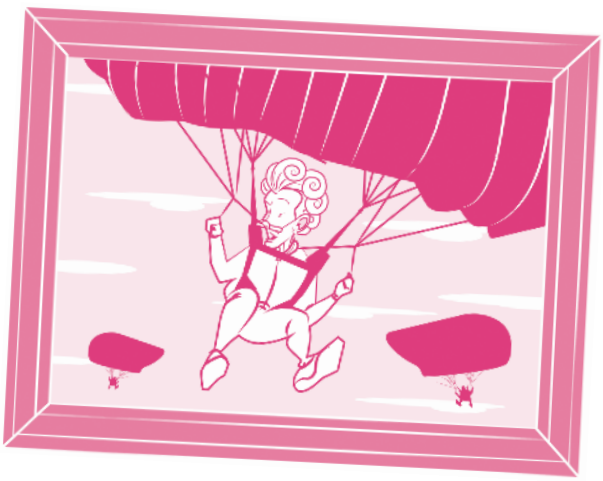

6. Indica si les oracions són vertaderes (V) o falses (F).

A l'àvia d'en Valeri li encanten les matemàtiques.	
L'àvia conta que els indígenes de l'Amazones tenien només deu números.	
Gràcies a l'arribada de l'Elvira, a classe els serà més fàcil organitzar-se en grups.	
La mare de l'Elvira dona les tornes malament als clients.	
Finalment, en Valeri confessa a l'Elvira els seus sentiments.	

7. Reescriu les oracions falses de l'exercici anterior per a que siguin vertaderes.

.....

.....

.....

.....

8. Per què el mestre de la classe d'en Valeri diu que feia temps que esperaven a l'Elvira?

.....

.....

.....

.....

9. Explica quin truc els ensenya l'àvia Balbina per a recordar la taula del 9 i escriu-la fent-lo servir.

.....

.....

.....

.....

.....

.....

.....

.....

.....

.....

.....

.....

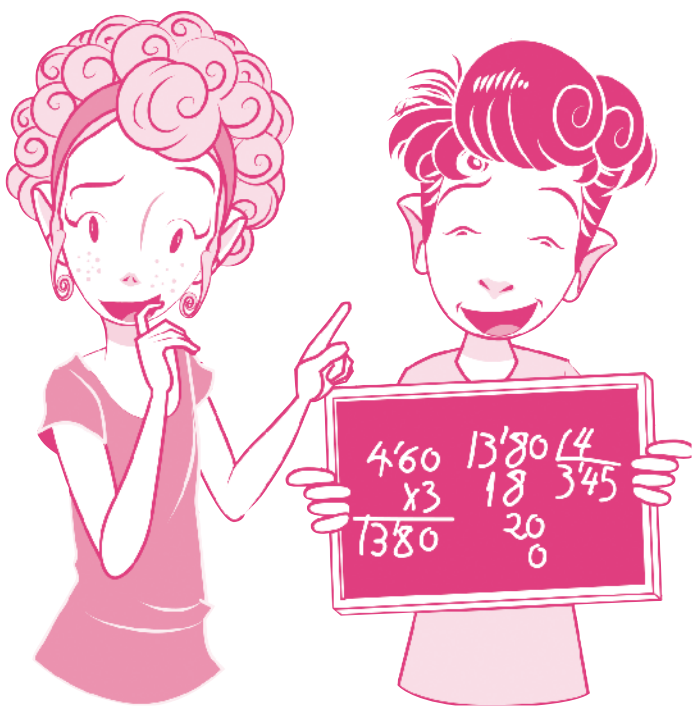

10. Quina taula de multiplicar resulta especialment difícil a l'Elvira? I a tu, hi ha alguna que et costi recordar?

11. L'àvia els conta una rondalla sobre tres germans que busquen un tresor custodiat per un monstre de dos caps. Quan els dos germans majors intenten entrar a la cova, el monstre se'ls menja. Per què?

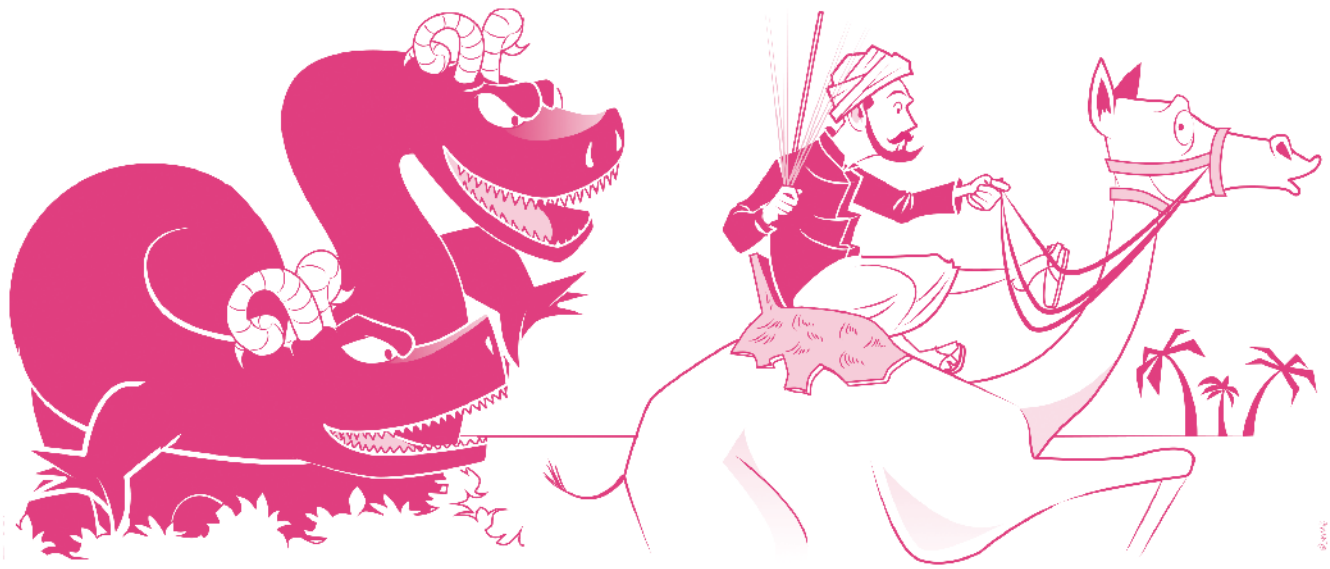

12. Imagina que et trobes davant de la gran roca a la porta de la cova del tresor. Escriu les respostes a aquests números que proposa el monstre.

Catorze: .....
Vuit: .....
Vint: .....
Zero: .....
Deu: .....
Dotze: .....

13. Quin accident ha tingut l'àvia d'en Valeri i com va ocórrer?

.....
.....
.....
.....
.....

14. A la rondalla del roder, aquest demana per la ferradura de deu forats un cèntim en el primer forat, dos cèntims en el segon, quatre en el tercer... Escriu quants cèntims demana en cada forat i suma quants diners són en total.

1r forat: 0,01 €
2n forat: 0,02 €
3r forat: 0,04 €
4t forat: .....
5é forat: .....
6é forat: .....
7é forat: .....
8é forat: .....
9é forat: .....
10é forat: .....

Total: .....

15. Observa el dibuix i explica què ocorre.

.....
.....
.....
.....
.....
.....
.....
.....
.....

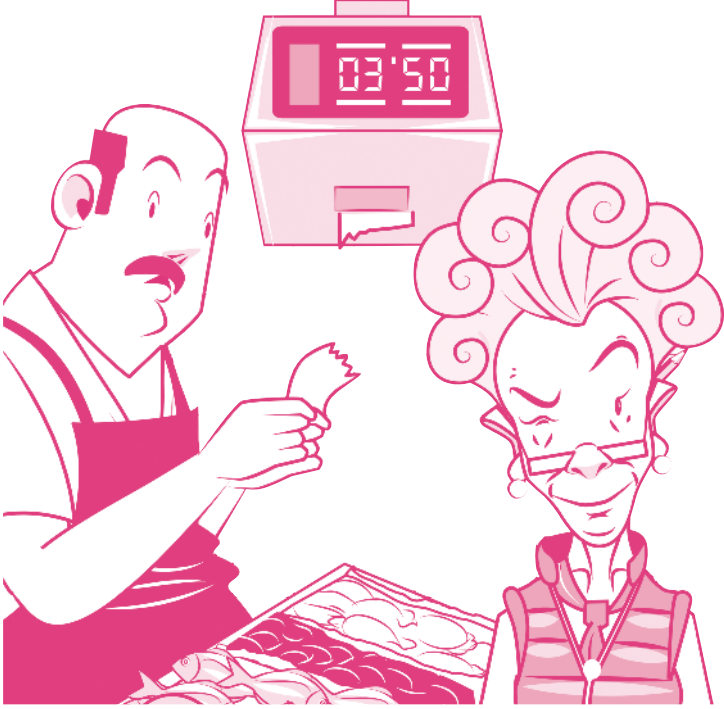

16. Quin error té la caixa de la pescateria i com se n'adona l'àvia Balbina?

17. Posa l'exemple del cas de la maire: el preu original era de 4,60€ però la màquina va marcar 6,40€.

18. Com acaba finalment el malentès entre la mare de l'Elvira i el peixater?

19. Què sent en Valeri per l'Elvira? Per què creus que no s'atreveix a dir-li-ho a la nena?

20. Creus que ella sent el mateix? Per què?

21. En Valeri vol comprar un quart de quilo de figues. Un quilo de figues val 8,40€. Què li costarà el quart de quilo? Fes els càlculs de dues formes diferents, seguint l'exemple de la maire.

22. Practica el truc de màgia del número 9 que s'explica al final del llibre.

- Si trien el número 17.

- Si trien el número 83.

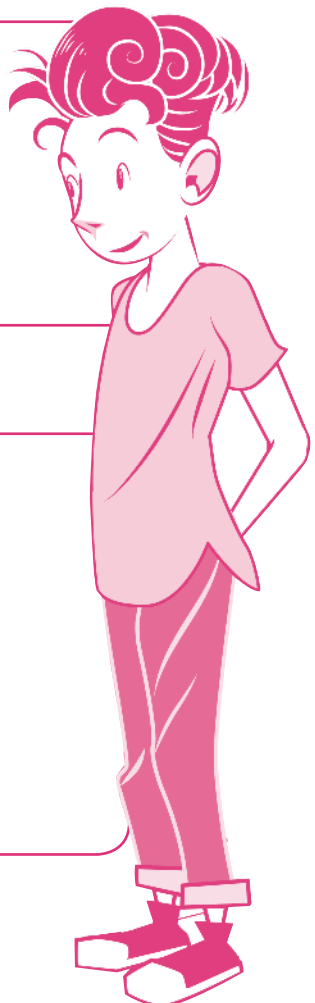

Recomanat per a 5è de Primària

la tortuga setciències

La teva àvia és una crack de les mates

A en Valeri no li agraden les matemàtiques. Sempre rondina quan la seva àvia Balbina li demana que li expliqui què ha après a l'escola. Però quan coneix l'Elvira, ho veu tot d'una altra manera. Mentre l'àvia els prepara rosques fregides amb llet i canyella i bunyols de carabassa per berenar, escolten atents les seves històries de nombres, divisions, fraccions i percentatges. És aleshores quan en Valeri comprèn quina és la màgia de les matemàtiques.

Amb l'àvia Balbina aprendràs

Què són els nombres naturals
Les taules de multiplicar i les divisions
Com es calculen les fraccions i els percentatges

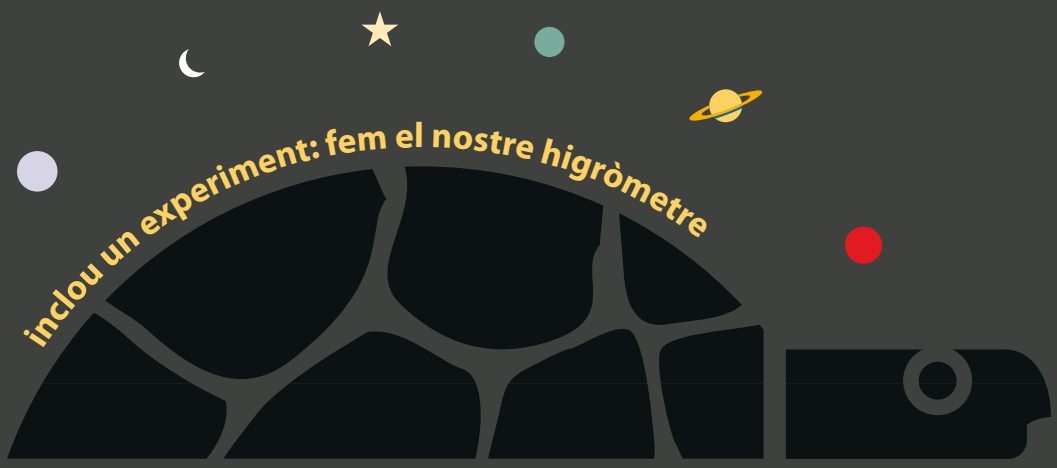

Proposta didàctica referida al llibre *La teva àvia és una crack de les mates* (ISBN: 978-84-15975-88-5)
© Animallibres, SL - www.animallibres.cat
© Teresa Gregori
© Il·lustracions de Javier Lacasta Llácer

animallibres